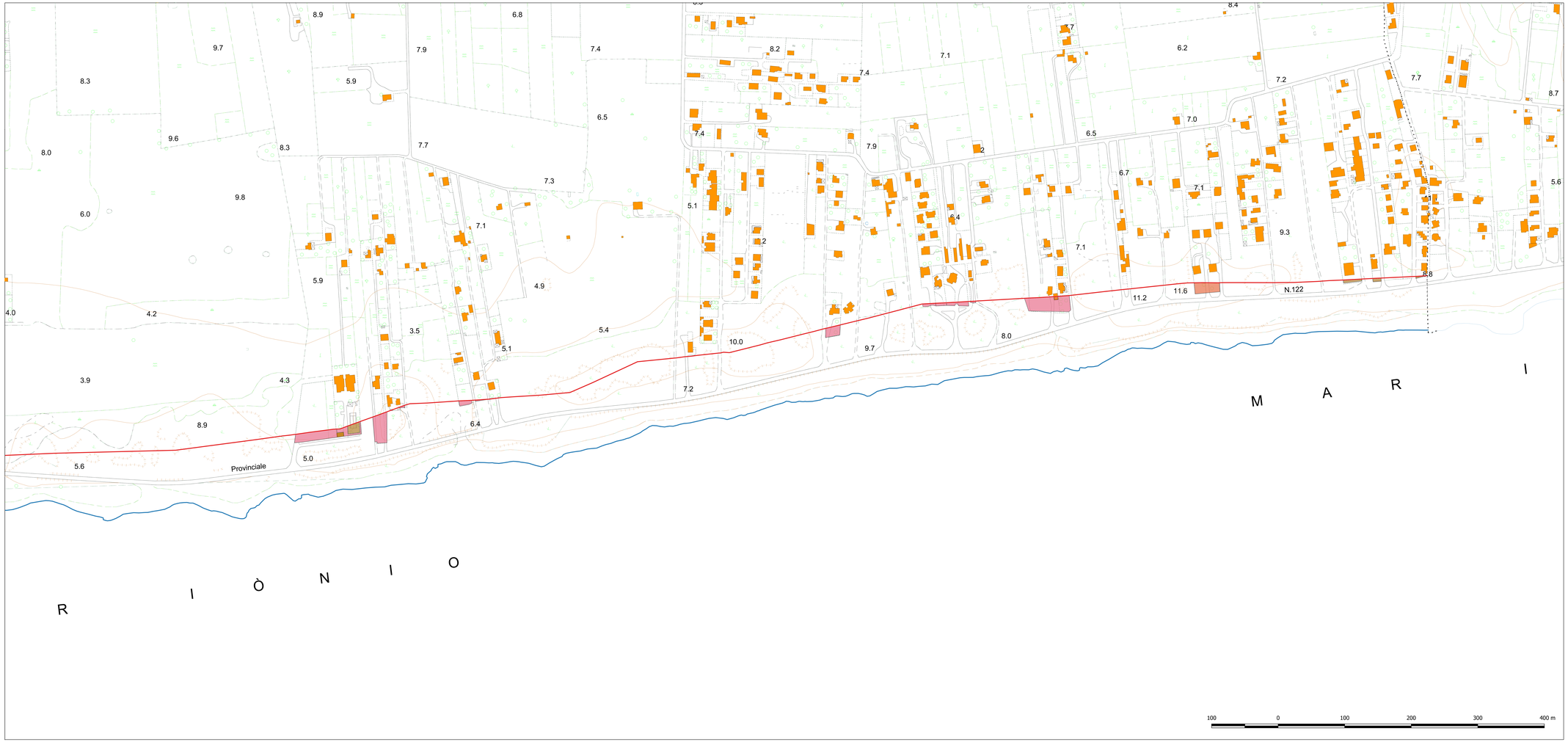

Legenda

Individuazione delle opere di difficile rimozione da adeguare o trasformare in opere di facile rimozione (Shapefile: TRANSITORIO_OPERE)

- Strutture da rimuovere o trasformare in opere di facile rimozione
- Strutture da rimuovere salvo (se legittimamente esistenti) avvio pratica di sdemanializzazione e richiesta in concessione
- Pertinenze demaniali

Individuazione delle recinzioni da rimuovere (Shapefile: TRANSITORIO_RECINZIONI)

- Aree demaniali intercluse da recinzioni da rimuovere salvo, qualora ricorrano le condizioni di cui all'art. 35 del C.N., avvio pratica di sdemanializzazione e richiesta in concessione
- Recinzione di pertinenza demaniale

Individuazione degli accessi da rendere pubblici (Shapefile: TRANSITORIO_ACCESSI)

- Accessi privati da rendere pubblici o di uso pubblico

Linea di costa anno 2018
(Shapefile: Linea_costa_2018)
- Linea di costa anno 2018

Dividente demaniale - Aprile 2016
(Shapefile: puglia_Dividentedemaniale_apr16_Puglia)
- Dividente demaniale - Aprile 2016

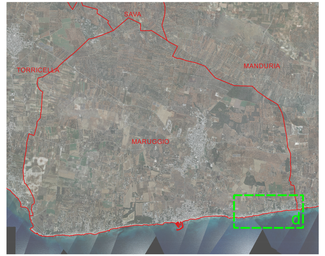

Base tavola: CTR 2006 1:5.000

PROVINCIA DI TARANTO

REGIONE PUGLIA

COMUNE DI MARUGGIO

Piano Comunale delle Coste

art. 4 L.R. 10/2015 "Disciplina della tutela e dell'uso della costa"

B.3.d	*Elaborato esplicativo del regime transitorio*		
TAVOLA	Data: gennaio 2021	Revisione: 01/2021	Scala: 1:2.000

Progettista:
arch. Sergio Rollo

Il Sindaco
dr. Alfredo LONGO

Consulenti:
dott. for. Stefano Arzeni (aspetti ecologici)
dott. geol. Antonio Mattia Fusco (aspetti geologici)

Il Responsabile SUAP
ing. Paolo MAGRINI