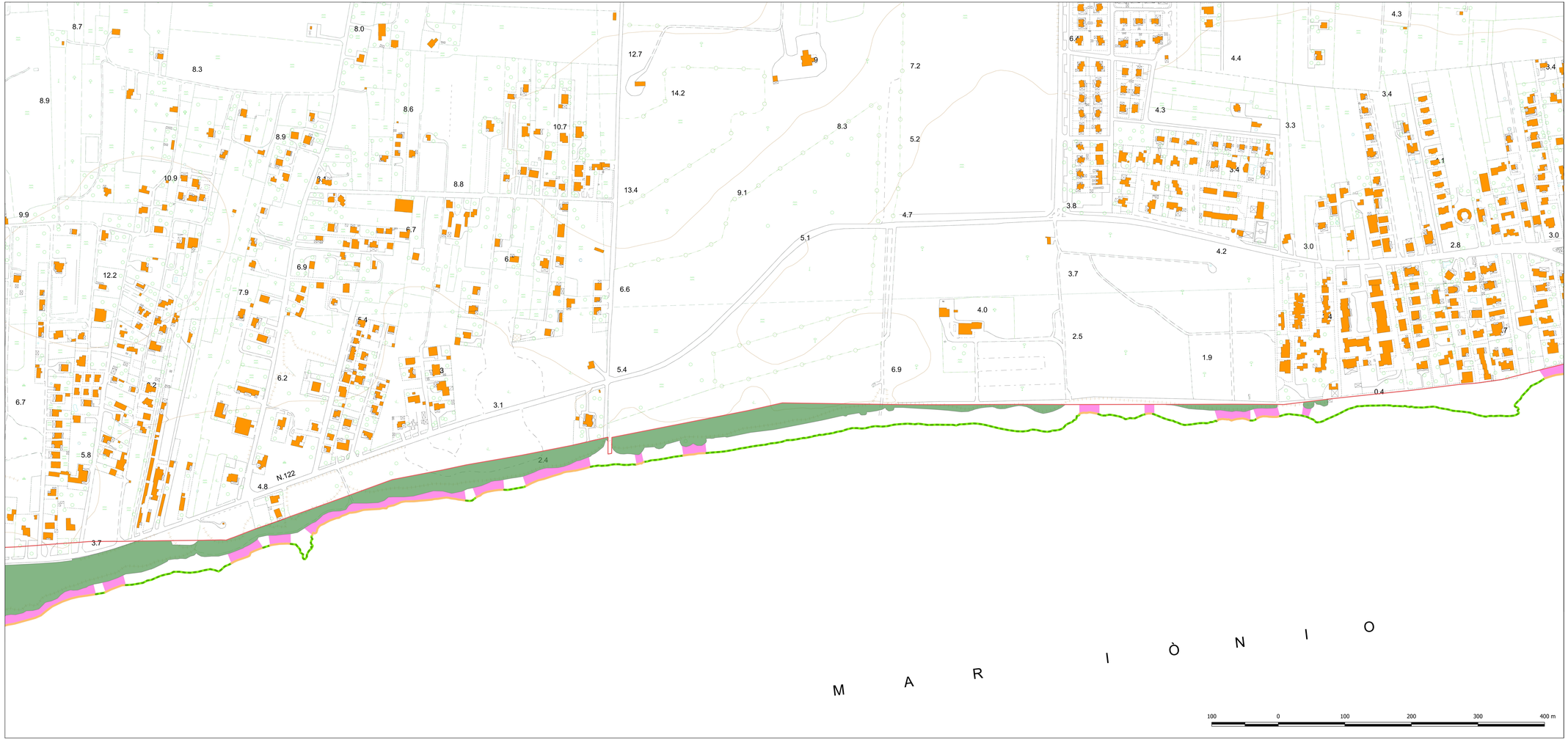

Legenda

Classificazione della costa rispetto alla individuazione della "linea di costa utile"
(Shapefile: COSTA_UTILE, riferimento linea di costa anno 2018)

- Costa non utile

Costa utile
- Costa concedibile
- Costa relativa a tratti di spiaggia con profondità inferiore ai 15 m. da destinarsi esclusivamente a spiaggia libera

- Aree escluse dalla competenza del PCC - Area portuale
- Aree non utilizzabili o non fruibili ai fini della balnezione (Falesie - Tratti di costa interdetti con Ordinanza Sindacale 120/2008)
- Aree a divieto assoluto di concessione
- Tratti di spiaggia con profondità inferiore a 15 m., da destinarsi esclusivamente a spiaggia libera

Dividente demaniale - Aprile 2016
(Shapefile: puglia_Dividentedemaniale_apr16_Puglia)

- Dividente demaniale - Aprile 2016

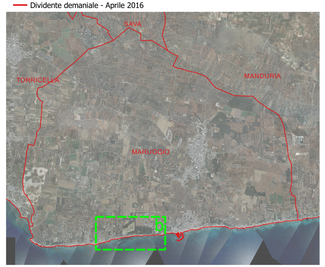

Base tavola: CTR 2006 1:5.000

PROVINCIA DI TARANTO

REGIONE PUGLIA

COMUNE DI MARUGGIO

Piano Comunale delle Coste

art. 4 L.R. 10/2015 "Disciplina della tutela e dell'uso della costa"

B.1.1.b	ZONIZZAZIONE DEL DEMANIO *Classificazione della costa rispetto alla individuazione della "linea di costa utile"*		
TAVOLA	Data: gennaio 2021	Revisione: 01/2021	Scala: 1:2.000

Progettista:
arch. Sergio Rollo

Il Sindaco
dr. Alfredo LONGO

Consulenti:
dott. for. Stefano Arzeni (aspetti ecologici)
dott. geol. Antonio Mattia Fusco (aspetti geologici)

Il Responsabile SUAP
ing. Paolo MAGRINI