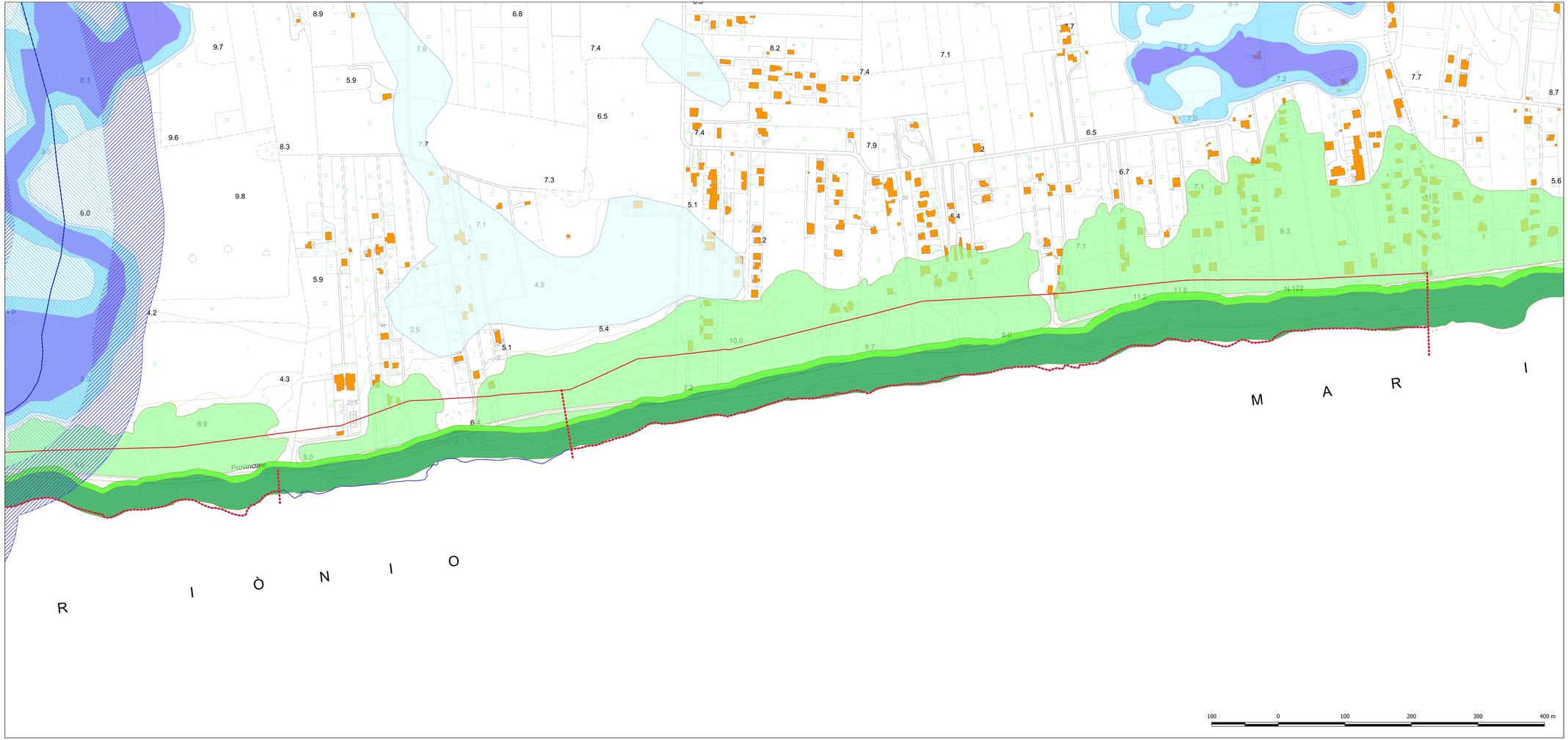

Piano di Bacino stralcio di Assetto Idrogeologico

Pericolosità Geomorfologica (Fonte WMS AdB)
- Media e moderata (PG1)
- Elevata (PG2)
- Molto elevata (PG3)

Pericolosità idraulica (Fonte WMS AdB)
- Bassa pericolosità
- Media pericolosità
- Alta pericolosità

Elementi di idrografia superficiale
- Corso d'acqua episodico (Fonte Carta Idrogeomorfologica Regione Puglia)

Fasce di tutela PAI Assetto Idraulico
- Alveo fluviale in modellamento attivo ed aree golenali (NTA PAI art. 6 c. 8)
- Fascia di pertinenza fluviale (NTA PAI art. 10 c. 3)

Linea di costa anno 2018 (Shapefile Linea_costa_2018)
- Linea di costa anno 2018

Dividente demaniale - Aprile 2016 (Shapefile: puglia_Dividentedemaniale_apr16_Puglia)
- Dividente demaniale - Aprile 2016

Ordinanze di interdizione al pubblico di tratti di spiaggia
- Ordinanza Sindacale n. 120 del 29/11/2018

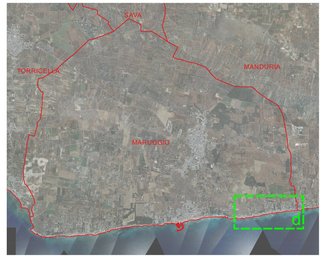

Base tavola: CTR 2006 1:5.000

PROVINCIA DI TARANTO

REGIONE PUGLIA

COMUNE DI MARUGGIO

Piano Comunale delle Coste

art. 4 L.R. 10/2015 "Disciplina della tutela e dell'uso della costa"

A.1.4.d

TAVOLA

RICOGNIZIONE FISICO-GIURIDICA DEL DEMANIO MARITTIMO

Individuazione delle aree sottoposte a vincolo idrogeologico (Piano di Assetto Idrogeologico)

Data:	Revisione:	Scala:
gennaio 2021	01/2021	1:2.000

Progettista:
arch. Sergio Rollo

Il Sindaco
dr. Alfredo LONGO

Consulenti:
dott. for. Stefano Arzeni (aspetti ecologici)
dott. geol. Antonio Mattia Fusco (aspetti geologici)

Il Responsabile SUAP
ing. Paolo MAGRINI