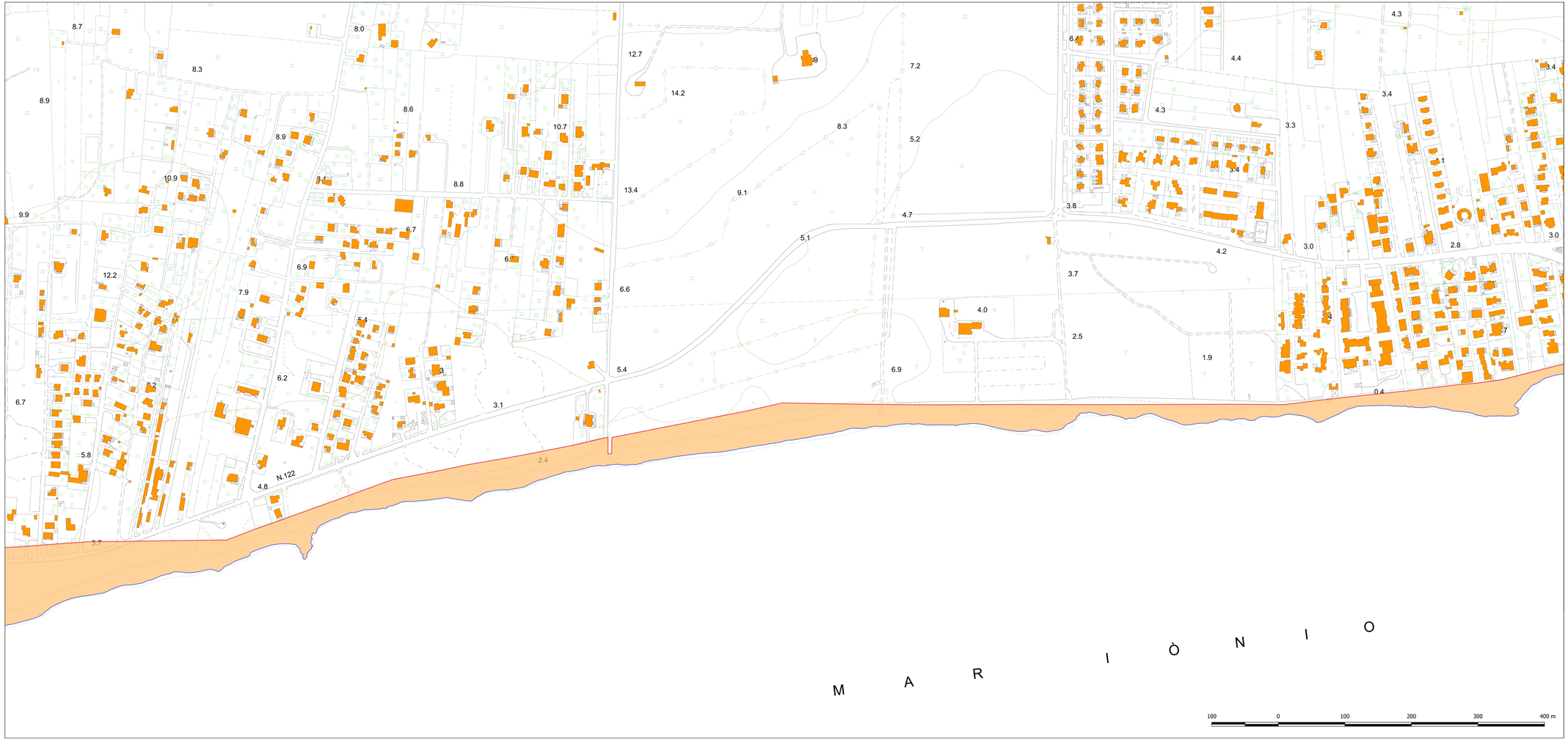

Legenda

Zonizzazione della fascia demaniale marittima

- A - Aree del demanio marittimo e zone del mare territoriale espressamente dichiarate di interesse nazionale in relazione alla sicurezza dello Stato e alle esigenze della navigazione marittima, identificate dalla normativa e dalle intese Stato/Regione
- B - Porti, o specifiche aree portuali, finalizzati alla difesa militare e alla sicurezza dello Stato (classificati di categoria I ai sensi della legge 28 gennaio 1994, n. 84)
- C - Aree del pubblico demanio marittimo e di zone del mare territoriale destinate all'utilizzazione per finalità di approvvigionamento di fonti di energia ex art. 104 lettera pp) del D.Lgs. 31 marzo 1998, n. 112
- D - Porti, o specifiche aree portuali, di rilevanza economica nazionale o internazionale (classificati di categoria II classi I e II, ai sensi della Legge 28 gennaio 1994, n. 84) e, comunque, le aree portuali sede di Autorità portuali e relative circoscrizioni territoriali
- E - Porti, o specifiche aree portuali, di rilevanza economica regionale o interregionale porti soggetti alla pianificazione di settore ex lege 84/94, nonché porti turistici di competenza regionale, non soggetti a piano regolatore portuale ai sensi dell'art. 4, c. 3, della medesima
- F - Aree del demanio marittimo e zone del mare territoriale interessate dall'ambito della pianificazione costiera comunale

Linea di costa anno 2018
(Shapefile: Linea_costa_2018)
- Linea di costa anno 2018

Dividente demaniale - Aprile 2016
(Shapefile: puglia_Dividentedemaniale_apr16_Puglia)
- Dividente demaniale - Aprile 2016

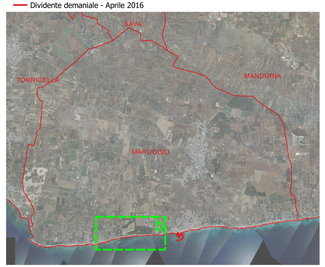

Base tavola: CTR 2006

PROVINCIA DI TARANTO

REGIONE PUGLIA

COMUNE DI MARUGGIO

Piano Comunale delle Coste

art. 4 L.R. 10/2015 "Disciplina della tutela e dell'uso della costa"

A.1.3.b	RICOGNIZIONE FISICO-GIURIDICA DEL DEMANIO MARITTIMO *Zonizzazione della fascia demaniale marittima*		
TAVOLA	Data: gennaio 2021	Revisione: 01/2021	Scala: 1:2.000

Progettista:
arch. Sergio Rollo

Il Sindaco
dr. Alfredo LONGO

Consulenti:
dott. for. Stefano Arzeni (aspetti ecologici)
dott. geol. Antonio Mattia Fusco (aspetti geologici)

Il Responsabile SUAP
ing. Paolo MAGRINI