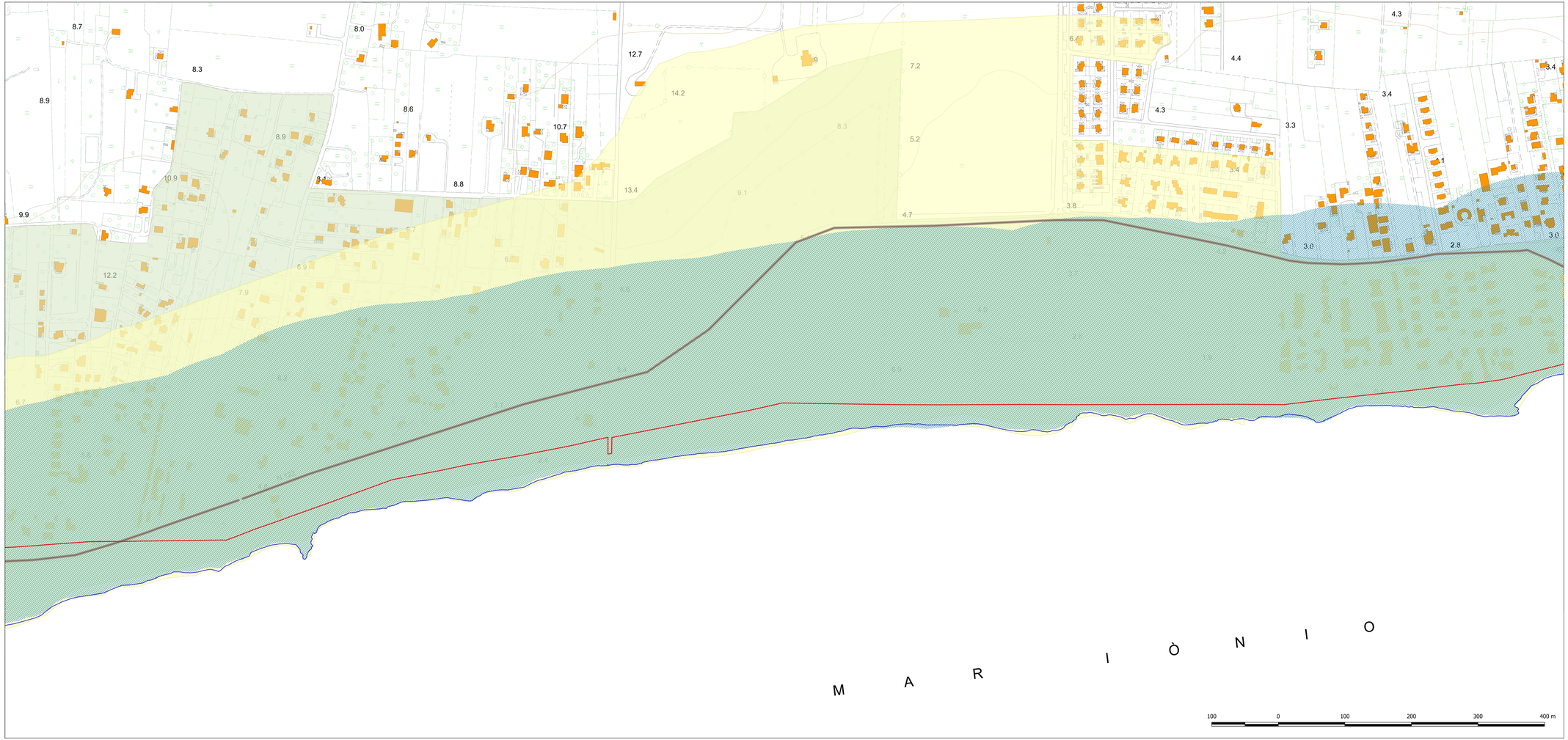

Legenda

Vincoli territoriali
(Shapefile: VINCOLI_TERRITORIALI - Fonte: Piano Paesaggistico Territoriale Regionale)

Struttura idro-geo-morfologica - Componenti idrologiche
- *BP Territori costieri*
- *UCP Aree soggette a vincolo idrogeologico*

Struttura antropica e storico-culturale - Componenti culturali e insediative
- *BP Immobili e aree di notevole interesse pubblico*
- *UCP Testimonianze della stratificazione insediativa*
- *UCP Area di rispetto delle componenti culturali e insediative*

Struttura antropica e storico-culturale - Componenti dei valori percettivi
- *UCP Strade panoramiche*

Linea di costa anno 2018
(Shapefile: Linea_costa_2018)
- Linea di costa anno 2018

Dividente demaniale - Aprile 2016
(Shapefile: puglia_Dividentedemaniale_apr16_Puglia)
- Dividente demaniale - Aprile 2016

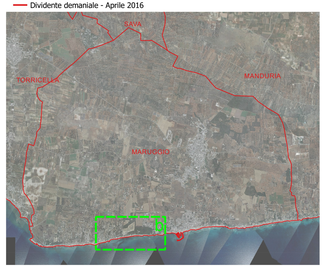

Base tavola: CTR 2006 1:5.000

PROVINCIA DI TARANTO

COMUNE DI MARUGGIO

Piano Comunale delle Coste

art. 4 L.R. 10/2015 "Disciplina della tutela e dell'uso della costa"

REGIONE PUGLIA

A.1.6.b	RICOGNIZIONE FISICO-GIURIDICA DEL DEMANIO MARITTIMO *Individuazione delle aree sottoposte a vincoli territoriali*		
TAVOLA	Data: gennaio 2021	Revisione: 01/2021	Scala: 1:2.000

Progettista:
arch. Sergio Rollo

Il Sindaco
dr. Alfredo LONGO

Consulenti:
dott. for. Stefano Arzeni (aspetti ecologici)
dott. geol. Antonio Mattia Fusco (aspetti geologici)

Il Responsabile SUAP
ing. Paolo MAGRINI