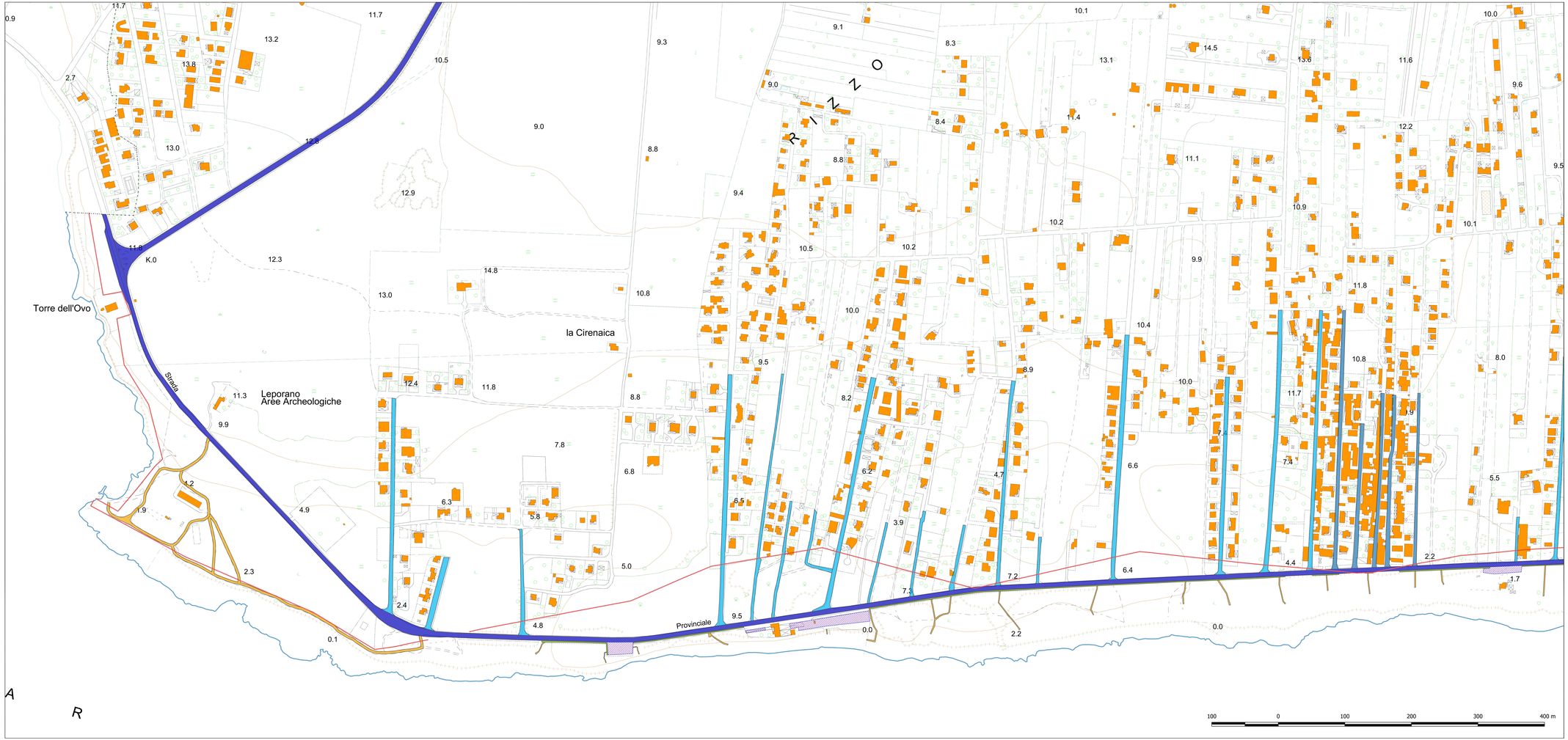

Legenda

Individuazione dei sistemi di accesso e di parcheggio esistenti
(Shapefile: VIABILITA_ACCESSI)

- Viabilità carrabile di collegamento
- Viabilità carrabile urbana
- Viabilità carrabile locale
- Accesso al mare (passerelle, sentieri, scale, ecc.)
- Area di parcheggio
- Percorsi ciclopedonali

- Area portuale

Linea di costa anno 2018
(Shapefile: Linea_costa_2018)
- Linea di costa anno 2018

Dividente demaniale - Aprile 2016
(Shapefile: puglia_Dividentedemaniale_apr16_Puglia)
- Dividente demaniale - Aprile 2016

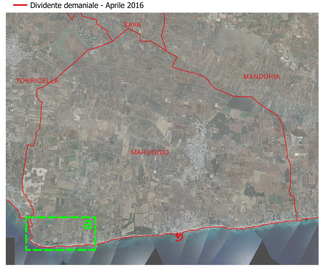

Base tavola: CTR 2006 1:5.000

PROVINCIA DI TARANTO

REGIONE PUGLIA

COMUNE DI MARUGGIO

Piano Comunale delle Coste

art. 4 L.R. 10/2015 "Disciplina della tutela e dell'uso della costa"

A.1.12.a	RICOGNIZIONE FISICO-GIURIDICA DEL DEMANIO MARITTIMO *Individuazione dei sistemi di accesso e di parcheggio esistenti*		
TAVOLA	Data: gennaio 2021	Revisione: 01/2021	Scala: 1:2.000

Progettista:
arch. Sergio Rollo

Il Sindaco
dr. Alfredo LONGO

Consulenti:
dott. for. Stefano Arzeni (aspetti ecologici)
dott. geol. Antonio Mattia Fusco (aspetti geologici)

Il Responsabile SUAP
ing. Paolo MAGRINI