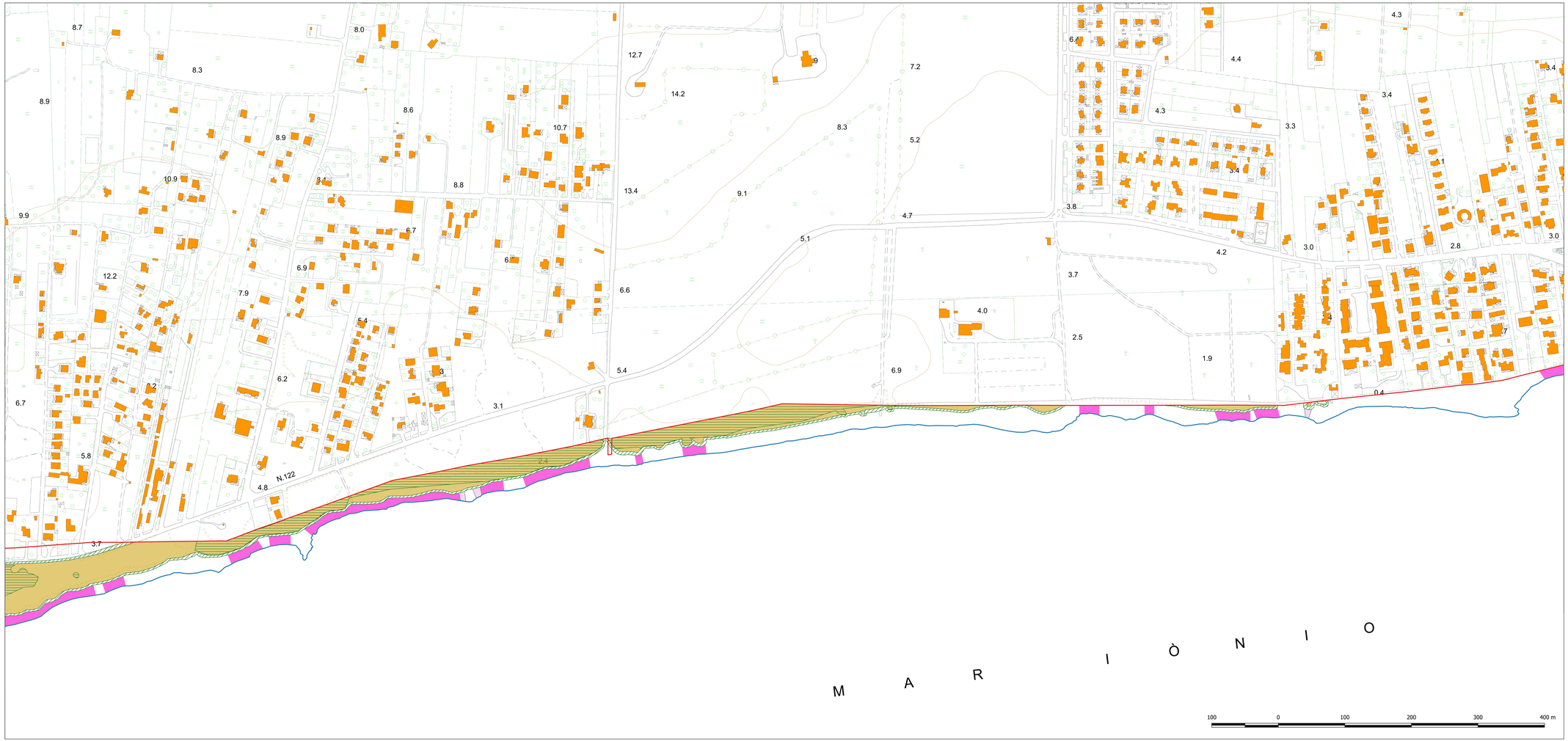

Legenda

Individuazione delle aree con divieto assoluto di concessione
(Shapefile: AREE_RISPETTO)

- a) Lame
- a) Lame - Fasce di rispetto
- b) Foci di fiume o di torrenti o dorsi d'acqua, comunque classificati, con relative fasce di rispetto
- c) Canali alluvionali, con relative fasce di rispetto
- d) Aree a richio di erosione in prossimità di falesie
- e) Aree archeologiche e di pertinenza di beni storici e ambientali
- e) Aree archeologiche e di pertinenza di beni storici e ambientali - fasce di rispetto
- f) Aree di macchia mediterranea
- f) Aree di cordoni dunali
- f) Aree di cordoni dunali - fasce di rispetto
- Tratti di spiaggia con profondità compresa tra 12 m. e 15 m., già in concessione, ove si prevede l'applicazione della deroga di cui all'art. 5.2 ultimo periodo delle NTa del PRC
- Tratti di spiaggia con profondità inferiore a 15 m., da destinarsi esclusivamente a spiaggia libera

Linea di costa anno 2018
(Shapefile: Linea_costa_2018)
- Linea di costa anno 2018

Dividente demaniale - Aprile 2016
(Shapefile: puglia_Dividentedemaniale_apr16_Puglia)
- Dividente demaniale - Aprile 2016

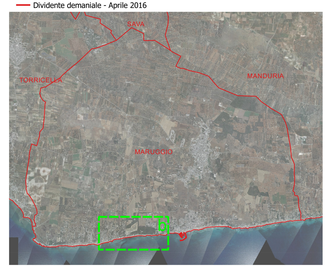

Base tavola: CTR 2006 1:5.000

PROVINCIA DI TARANTO

REGIONE PUGLIA

COMUNE DI MARUGGIO

Piano Comunale delle Coste

art. 4 L.R. 10/2015 "Disciplina della tutela e dell'uso della costa"

B.1.2.b	ZONIZZAZIONE DEL DEMANIO *Individuazione delle aree con divieto assoluto di concessione*		
TAVOLA	Data: gennaio 2024	Revisione: 01/2024	Scala: 1:2.000

Progettista:
arch. Sergio Rollo

Il Sindaco
dr. Alfredo LONGO

Consulenti:
dott. for. Stefano Arzeni (aspetti ecologici)
dott. geol. Antonio Mattia Fusco (aspetti geologici)

Il Responsabile SUAP
ing. Paolo MAGRINI